(+351) 212 685 428
www.orbistatus.pt

587 500 € | Ref. MAS_49 | Arruda dos Vinhos

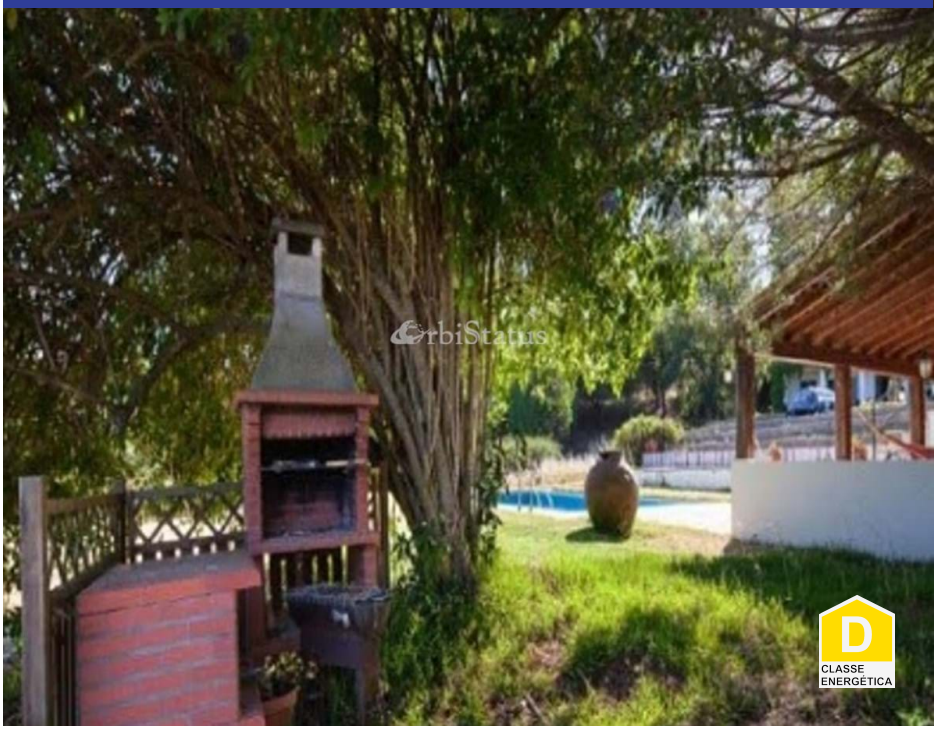

0	0	✖	400 m2	✖

Quinta T5 - Arruda dos Vinhos Lisboa &#8250 Arruda dos Vinhos

Fantástica Quinta com 22.000 m2 terreno e 400 m2 construção. Esta Quinta é composta por: 2 suites, 3 quartos, 2 salas, 4 WC, cozinha equipada, casa de máquinas/lavandaria, despensa/arrecadação.Possui 4 lareiras, sistema de alarme ligado a central de segurança, satélite (TV+NET+VOZ).Tem 2 piscinas (uma grande e outra pequena), churrasqueira, forno lenha, capela, casa de caseiro, garagem, parque coberto, águas de poço para rega.Propriedade com pinhal e pomar. Está completamente vedada.A quinta fica a 30 minutos de Lisboa com acesso pela A8 e A10 (na A10, ligação a A1 Norte/Sul).

AMI: 13208 | Rua de Almoinha nº 952970-135 Sesimbra

TEL: (+351) 212 685 428 | Email: geral@orbistatus.com

Powered by Proppy.pt